

HABITATGE PLANTA 15- PORTA núm. 2

Sup. Construïda Pis	87,41 m ²
Sup. Construïda Terrassa	6,12 m ²
Sup. Coberta Plana	191,39 m ²

PROJECTE D'EDIFICI PLURIFAMILIAR "LA TORRE" A LA PARCEL·LA VIIb DEL CLOT D'EMPRIVAT

PARRÒQUIA D'ESCALDES-ENGORDANY - PRINCIPAT D'ANDORRA

PROJECTE EXECUTIU

**PLANTA 15
PORTA 2**

DIN A1 - e: 1/40
DIN A3 - e: 1/80
Data: 14-09-2020
Norm arxíu: 1087PV1 a PV16 Construcció Plus VENJA P3 a P19D006V07M.dwg



ARQUITECTE

MOISÈS PERNÍA MORENO, Arquitecte

Arts, el Través, 30 Edifici Sam Roc, Bellver - Tel: 8381183
Email: projectes9s@gmail.com - LA MASSANA
Autoritzat a exercir amb resolució núm: 40248 / 2006 de data 23 de març de 2006

CLIENT

Sr. JOSEP MARIA CIVIL RIBOT
en representació de TARCON, S.L.

PROPIETAT

Sr. CASIMIRO GONZÁLEZ ZORRILLA
en representació de MOLINES IMMOBLES, S.L.U.

PV30a

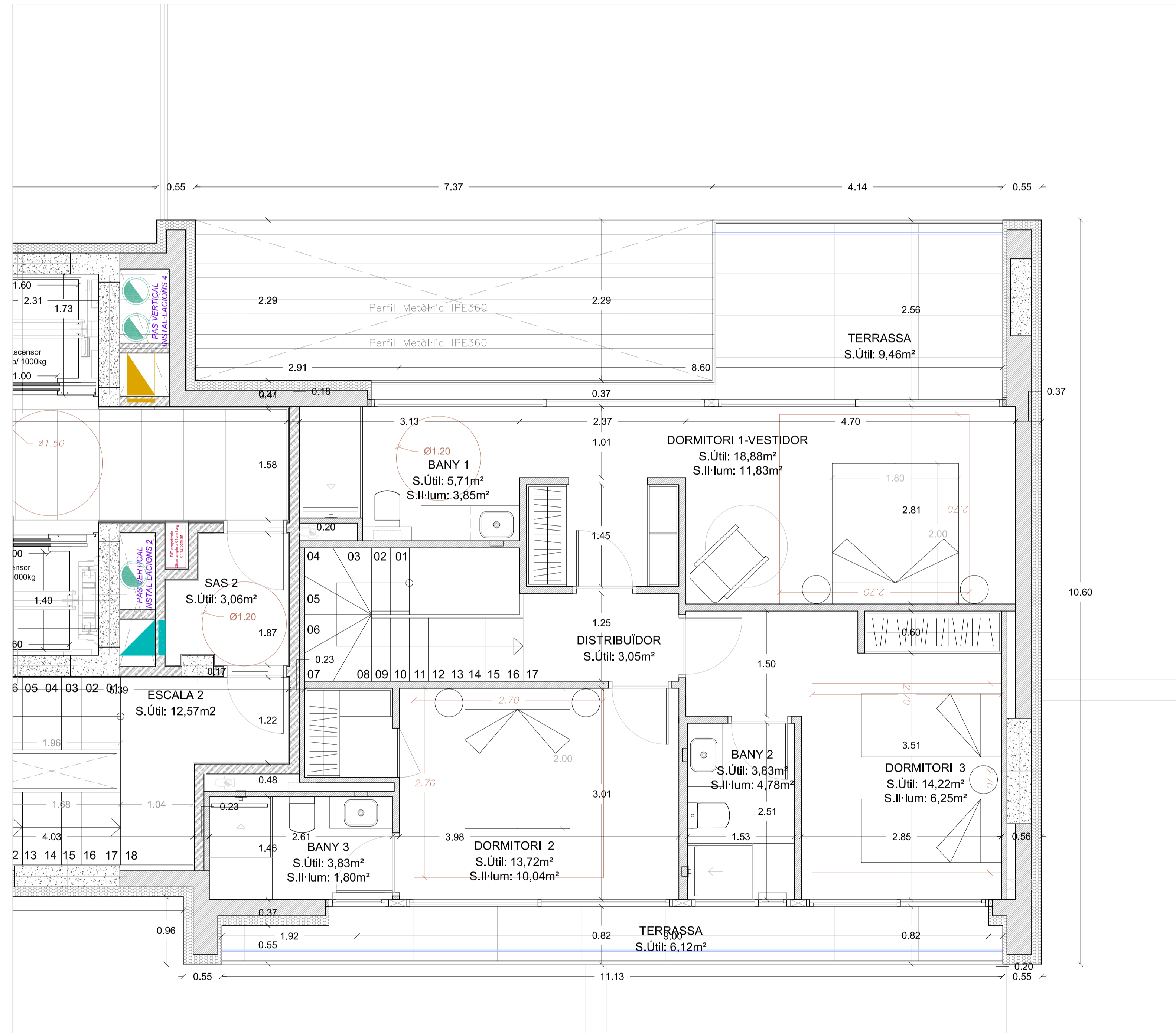

HABITATGE PLANTA 16- PORTA núm. 2

Sup. Construïda Pis 87,41 m²
 Sup. Construïda Terrassa 15,54 m²

PROJECTE D'EDIFICI PLURIFAMILIAR "LA TORRE" A LA PARCEL·LA VIIb DEL CLOT D'EMPRIVAT

PARRÒQUIA D'ESCALDES-ENGORDANY - PRINCIPAT D'ANDORRA

PROJECTE EXECUTIU

**PLANTA 16
 PORTA 2**

DIN A1 - e: 1/40
 DIN A3 - e: 1/80
 Data: 14-09-2020
 Nom arxíu: 1087PV1 + PV16 Construcció Plau VEREDA P3 + P190206V07M.dwg



ARQUITECTE

MOISÈS PERNÍA MORENO, Arquitecte
 Avda. el Travès, 30 Edifici Sam Roc, Balneari - Tel: 8381183
 Email: projectes99@gmail.com - LA MASSANA
 Autoritzat a exercir amb resolució núm: 40248 / 2006 de data 23 de març de 2006

CLIENT

Sr. JOSEP MARIA CIVIL RIBOT
 en representació de TARCON, S.L.

PROPIETAT

Sr. CASIMIRO GONZÁLEZ ZORRILLA
 en representació de MOLINES IMMOBLES, S.L.U.

PV30b