

PLANTA PRIMERA

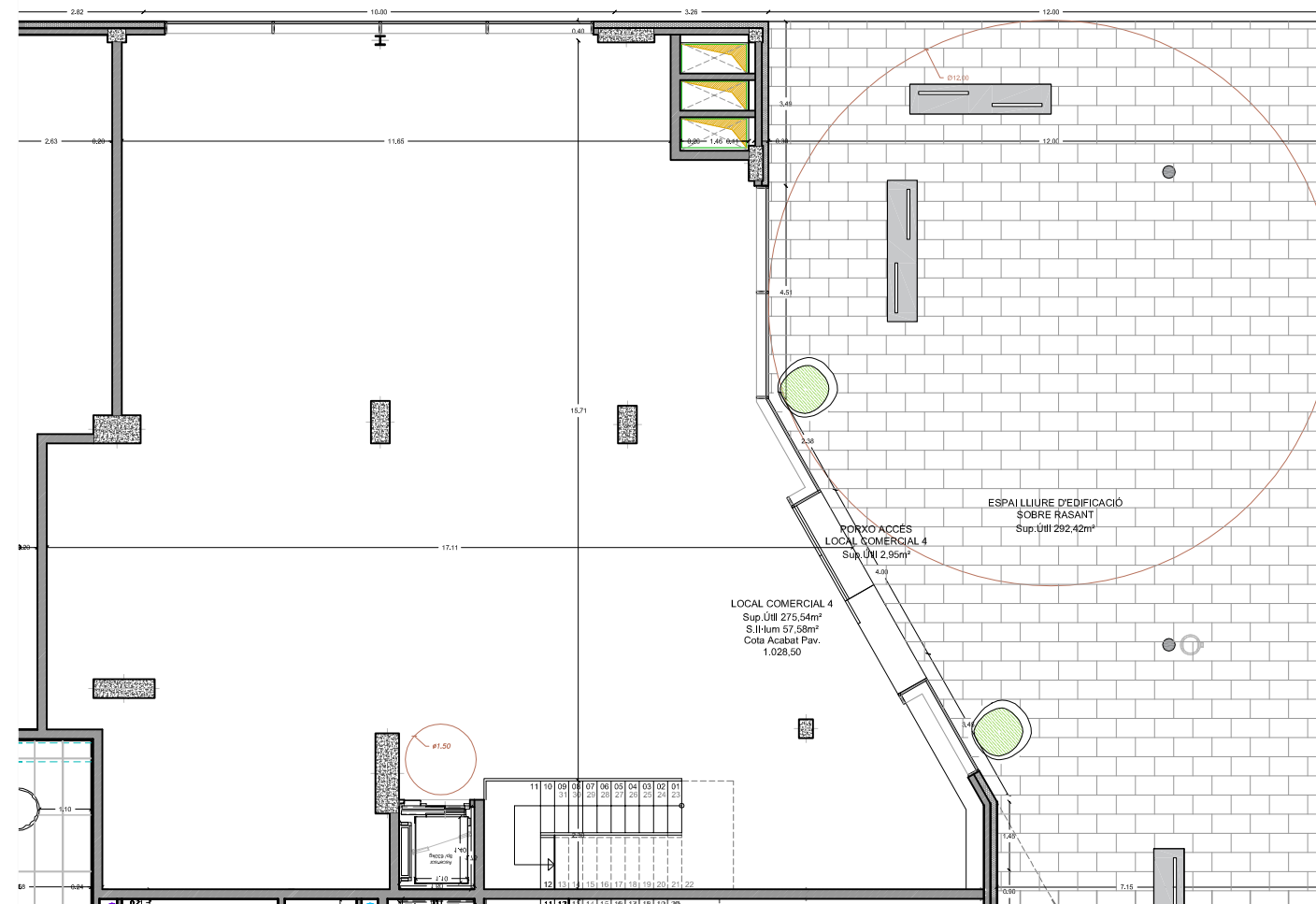

PLANTA BAIXA

**LOCAL COMERCIAL 4**

**Planta Baixa**

Sup. Construïda Interior 291,98 m<sup>2</sup>

**Planta Primera**

Sup. Construïda Interior 246,75 m<sup>2</sup>

**TOTAL 538,73 m<sup>2</sup>**

**PROJECTE D'EDIFICI PLURIFAMILIAR "LA TORRE" A LA PARCEL·LA VIIb DEL CLOT D'EMPRIVAT**

PARRÒQUIA D'ESCALDES-ENGORDANY - PRINCIPAT D'ANDORRA

**PROJECTE ADMINISTRATIU**

PLANTA BAIXA i PRIMERA  
LOCAL COMERCIAL 4

DIN A1 - e: 1/150  
DIN A3 - e: 1/300

Data: 07-03-2022  
Nom arxíu: 1081-PV31 a PV33 Complemento Plàn VENDA F3 a F19-2020-V081



**ARQUITECTE**

MOISÈS PERNIA MORENO, Arquitecte  
Aving. de França, 30 Edifici Sant Roc, Balneari - 14-53193  
E-mail: projectesous@gmail.com - LA MASSANA  
Autoritzat a exercir amb residència núm: 40248 i 2008 de data 23 de març de 2008

**CLIENT**

Sr. JOSEP MARIA CIVIL RIBOT  
en representació de TARCON, S.L.

**PROPIETAT**

Sr. CASIMIRO GONZÁLEZ ZORRILLA  
en representació de MOLINES INMOBLES, S.L.U.

**PV33**